

COMPONENTES

- A Palanca elevación y descenso lecho
- B Lecho
- C Palanca elevación y descenso camilla
- D Ruedas
- E Pedal de freno
- F Portabombonas (opcional)
- G Palanca activación 5ª Rueda
- H 5ª Rueda
- I Palanca Trend / Antitrend
- J Barandillas de 4 tubos
- K Arquillo piecero
- L Bandeja extraíble
- M Discos protectores
- N Arquillos de retención lateral

LIMPIEZA

Limpieza y desinfección diaria con agua jabonosa:

- Barandillas.
- Piecero.

Limpieza y desinfección después de la salida de un paciente:

- Piecero.
- Barandillas.
- Lecho de la camilla.
- Chasis.

Limpieza y desinfección a fondo cada dos meses:

- Toda la camilla.

MANTENIMIENTO

Comprobar siempre el estado correcto de:

- Mecanismo de elevación de la camilla y del respaldo.
- Ruedas y mecanismos de frenado.

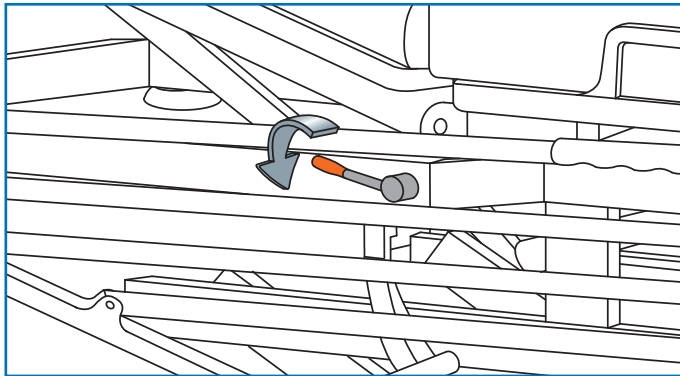

Elevación y descenso del respaldo

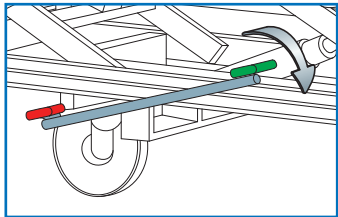

Elevar la camilla

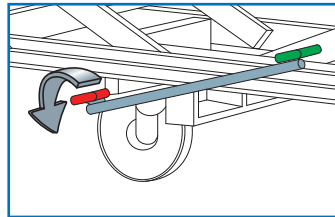

Descender la camilla

ELEVACIÓN Y DESCENSO DEL RESPALDO

Para la elevación del módulo del tronco se procederá a accionar la palanca manualmente situada a la altura del bastidor, tal y como indica la figura, acompañando manualmente al módulo para facilitar su ascenso. Para el descenso del módulo del tronco se procederá de la misma manera pero acompañando manualmente al módulo para facilitar su descenso.

ELEVACIÓN DE LA CAMA

Pisar repetidamente el pedal verde hasta dejar la camilla a la altura deseada.

Para descender hay que pisar el pedal rojo, con la precaución de que si se mantiene pisado ese pedal rojo la camilla descenderá hasta su posición de mínima altura.

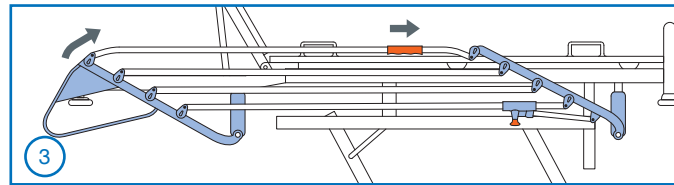
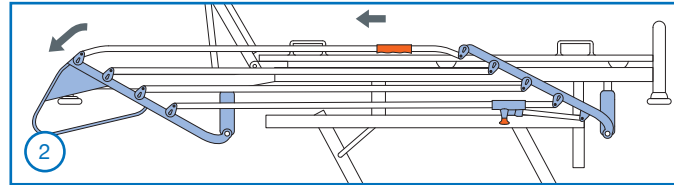
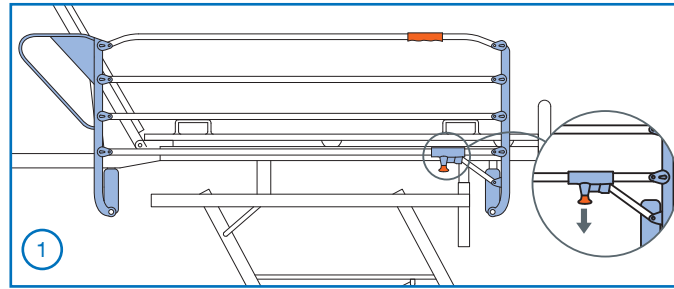

BARANDILLAS

Descenso de la barandilla

- Desbloquear la maneta inferior de la barandilla tirando de ella hacia abajo (1).
- Plegar la barandilla (2) hacia los pies acompañándola hasta su posición más baja donde quede bloqueada.
- Una vez que la barandilla se ha plegado se puede empujar hacia adentro para recogerlas.

Elevación de la barandilla

- Sacar las barandillas que permanecen escamoteadas tirando de ellas hacia afuera.
- Tirar de la barandilla hacia el cabecero de la cama hasta que se oiga un "click" de la maneta inferior, momento en el cual la barandilla quedará fijada en su posición más elevada (3).

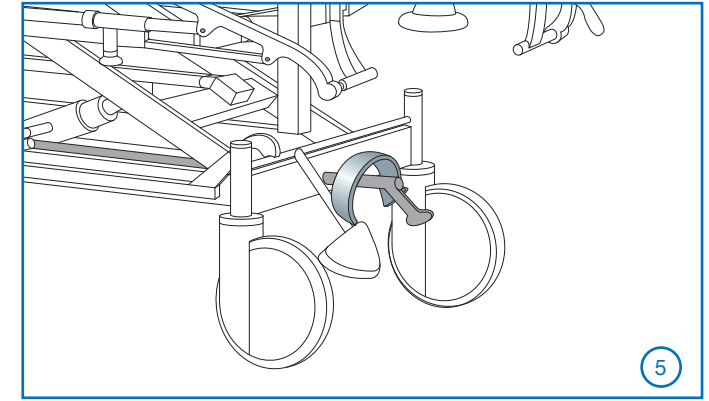
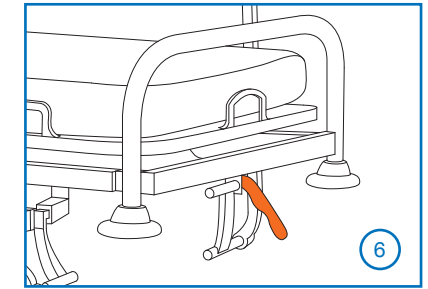
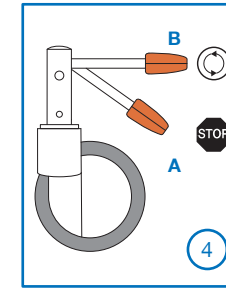

PEDAL MULTIFUNCIÓN (4)

- Frenado de la cama (A).
- Desplazamiento de la cama (B).

5ª RUEDA (5)

La quinta rueda permanece inactiva mientras no sea necesaria su utilización, y en el momento en que sea precisa, se acciona de forma fácil y cómoda mediante un pedal.

TREND / ANTITREND (6)

Para conseguir las posiciones Trend y Antitrend, accionar la palanca, y sujetando el bastidor, inclinarlo hasta conseguir la posición deseada. Antes de soltar dicho bastidor, comprobar que la cama se encuentre correctamente fijada en la posición deseada.



ADVERTENCIAS DE SEGURIDAD

- En los movimientos de elevación y descenso de las partes móviles del lecho, con el resto de partes de la cama o los accesorios, se deberá comprobar que no se encuentra ningún obstáculo entre estos.
- El movimiento Trendelenburg y Antitrendelenburg debe realizarse siempre bajo supervisión médica.

